

もてぎ歯科医院

院長 茂手木 洋一

〒207-0023

東京都東大和市上北台1-3-7

電話番号：042-564-8744

FAX番号：042-564-8744

当院PR

小児から高齢者までの治療に対応し、恐怖心の強い子供、成人の方には笑気麻酔の治療も行っています。
又、治療後の歯のクリーニングや定期検診にも力を入れています。



診療のご案内

一般歯科
口腔外科

小児歯科
矯正歯科

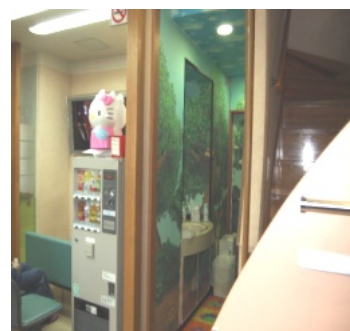
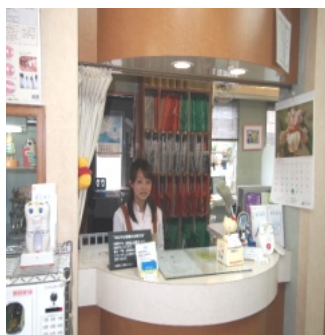

診察日・診察時間

休診日：日曜・祝祭日

水曜日(勉強会がある時は休診)

診療時間	月	火	水	木	金	土
午前 9:30 ~ 13:00						
午後 14:30 ~ 19:00						(~ 17:00)



地図



交通案内

JR立川駅より多摩都市モノレール
上北台駅下車 徒歩0分

駐車場 有(8台)